



NAYARA

ALTO ATACAMA

Chile

TOUR BOOK
2023



Nuestras rutas de viaje fueron diseñadas para vivir el desierto y el altiplano.



Culturales y tradición local

- Cultura Lincan Antai
- Valle Arcoíris (Medio día)



Contemplativas

- Salar de Atacama y Toconao
- Géiseres del Tatio
- Lagunas del Salar
- Lagunas Altiplánicas
- Monjes de la Pacana
- Atardecer Vallecito, Sector Ckamur
- Atardecer Cactus
- Laguna Cejar



Astronómicas

- Astronomía Andina



Aventura

- Quebrada de los cardones
- Garganta del diablo
- Vilama / Garganta del diablo
- Caminata de Jauna
- Arte Rupestre
- Valle Arcoíris (Día completo)

¿QUÉ TRAER?

A

RECOMENDABLES



Primera y segunda capa



Short y/o pantalón trekking



Zapatos trekking



Mochila pequeña para artículos de uso personal



Cámara fotográfica



Binoculares



Botella de agua



Protector solar 30

B

ALTA EXPOSICIÓN AL SOL



Sombrero



Anteojos

C

BAJAS TEMPERATURAS



Polar



Tercera capa



Parka



Gorro



Pañuelo cuello



Guantes térmicos



Pasamontañas

D

MONTAÑISMO



Crampones



Piolet de marcha

E

AGUA



Traje de baño



Sandalias



EXCURSIONES CULTURALES Y TRADICIÓN LOCAL

Los primeros vestigios humanos en la zona datan de 10 mil años. Desde entonces, el Desierto de Atacama fue cuna de una cultura ancestral y punto de contacto comercial entre distintos pueblos andinos. Desde la cultura atacameña o Lican Antai, pasando por las culturas Tiwanaku e Inca, este territorio es depositario de un enorme legado. Nuestras excursiones culturales buscan reconstruir ese pasado y reconocerlo en el presente, para que nuestros huéspedes atesoren sus generosas lecciones.



◆ CULTURA LICAN ANTAI

Para conocer la cultura Lican Antai, la primera parada es en el sitio arqueológico de Tulo, de 2400 años de antigüedad, que ha sido de gran valor para comprender la historia local. Después, recorreremos el pueblo de San Pedro, visitamos el casco histórico y su iglesia, para finalizar en el pukará de Quito: aldea prehispánica, que revela cómo fueron los primeros asentamientos humanos sedentarios de la zona.

Duración: Medio día
Dificultad: Baja
Altitud: 2.480 m
Aclimatación: Ninguna
Qué llevar: A
Distancia: 500 mts + 11 mts

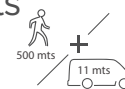

Duración: Medio día
Dificultad: Baja
Altitud: 3.250 m
Aclimatación: Ninguna
Qué llevar: A
Distancia: 4km - 115 km

◆ VALLE ARCOÍRIS (Medio día)

Se visita el Valle Arcoíris, llamado así por la naturaleza multicolor de sus cerros y quebradas, cada una formada por diferentes depósitos minerales que reflejan la luz solar. Desde allí se llega al sector de Jones, en donde se reconoce el pukará del lugar.





EXCURSIONES CONTEMPLATIVA

Nuestras excursiones fueron diseñadas para tener una primera y profunda inmersión en la variada geografía, naturaleza y cultura del Desierto de Atacama. Muchas no requieren de aclimatación previa y no implican mayor esfuerzo físico. Otras en cambio, requieren un par de días de aclimatación. Estas rutas han sido cuidadosamente trabajadas por nuestros guías para que los huéspedes vivan en plenitud el desierto y vayan develando sus ancestrales enigmas.



◆ SALAR DE ATACAMA Y TOCONAO

Otro punto imperdible para contemplar el maravilloso desierto. La ruta se inicia con una visita a Toconao, pueblo típico de la zona que se caracteriza por su arquitectura en piedra liparita y cultivos agrícolas. Continuamos hasta el bosque de tamarugos ubicado en Tambillo, para finalmente llegar a la reserva nacional de los Flamencos desde donde disfrutamos de la puesta de sol.

*Incluye aperitivo

Duración: Medio día

Dificultad: Baja

Altitud: 2.300 m

Aclimatación: Ninguna

Qué llevar: A

Distancia: 64 km



*Incluye desayuno

Duración: Día completo

Dificultad: Media

Altitud: 4.321 m

Aclimatación: 2 días

Qué llevar: A B C E

Distancia: 100 km



◆ GÉISERES DEL TATIO

Los Géiseres del Tatio, nombre derivado del kunza y que se traduce como "El abuelo que llora", es un campo geotérmico a 4.321 msnm, que se recorre a través de distintos senderos. En él, a primera hora del amanecer, se aprecian enormes pozas de agua hirviendo, barros, fumarolas y vertientes, además de una gran cantidad de fauna y flora local. Durante la excursión se ofrece un desayuno en el lugar y al regreso, se hace una parada en Machuca, un antiguo pueblo de pastores.





◆ LAGUNAS DEL SALAR

La ruta comienza al llegar a los Ojos del Salar, dos pozones de agua dulce de gran profundidad que emergen en medio del desierto. Terminamos el recorrido en Tebinquinche: laguna de aguas turquesas, provenientes de deshielos, desde donde se pueden observar los contrastes de colores, luz y sombra de la Cordillera de los Andes y los volcanes.

Duración: Medio día
Dificultad: Baja
Altitud: 2.410 m
Aclimatación: Ninguna
Qué llevar: A B E
Distancia: 32 km



*Incluye almuerzo buffet

Duración: Día completo
Dificultad: Media
Altitud: 4.500 m
Aclimatación: 2 días
Qué llevar: A B C
Distancia: 115 km



◆ MONJES DE LA PACANA

Esta es una de las rutas que permiten adentrarse en los paisajes más profundos de la Cordillera de los Andes. La primera parada es el bofedal de Quepiaco, donde se puede ver gran cantidad de animales y distintos tipos de aves. La ruta continua al Sala de Pujsa, la reserva más grande de flamencos de James, que migran hasta este lugar para anidar sus huevos sobre los cuatro mil metros de altura. Y finalmente visitamos las inmensas formaciones de rocas que emergen del desierto, con rasgos de figura humana llamados "Monjes de la Pacana".





◆ LAGUNAS ALTIPLÁNICAS

El viaje parte con dirección al sureste de San Pedro. La primera parada es en el punto exacto donde cruza el Trópico de Capricornio y por donde pasó el Camino del Inca, que unió este imperio desde Ecuador al sur de Chile. La ruta sigue a Socaire, pueblo característico de la zona por su iglesia y terrazas de cultivo de quínoa y papa morada. Desde ahí, ascendemos hasta las lagunas altoandinas de Miscanti y Miñiques: cristalinas aguas reposadas de antiguos deshielos, que funcionan como espejos para observar la inmensidad de la cordillera en altura, así como la flora y fauna del lugar.

*Incluye almuerzo buffet

Duración: Día completo

Dificultad: Media

Altitud: 4.120 m

Aclimatación: 2 días

Qué llevar: A B E

Distancia: 125 km



Duración: Medio día
Dificultad: Media-baja
Altitud: 2.650 msnm
Aclimatación: Ninguna
Qué llevar: A B
Distancia: 45 km



◆ ATARDECER VALLE DE LA LUNA, SECTOR CKAMUR

Uno de los lugares más escénicos de la zona, en la Cordillera de la Sal, a unos 22 km de San Pedro de Atacama. Visitaremos un conjunto de paisajes de incomparable belleza, que asemejan un fragmento de paisaje lunar. El valle presenta también un indescrptible aspecto, pleno de majestuosidad y silencio, fríamente hermoso e imponente.





◆ ATARDECER CACTUS

Si eres de los que buscan conectar con el interior y la paz que entrega la naturaleza del Desierto de Atacama, la excursión Atardecer Cactus es perfecta. Esta caminata de 2 km en el sector del río Puritama tiene como objetivo llegar hasta el sector de Guatin donde se encuentra el mirador que permite disfrutar de una vista privilegiada del atardecer, rodeado por un bosque de cactus autóctonos del desierto.

Duración: Medio día
Dificultad: Media
Altitud: 2.700 msnm
Aclimatación: Ninguna
Qué llevar: A B
Distancia: 45 km



◆ LAGUNA CEJAR

A unos 20 km al sur de San Pedro nos estamos introduciendo en el Salar de Atacama, donde nos vamos a encontrar con la mezcla maravillosa de colores esmeralda y azules de la Laguna Cejar, una laguna de concentración muy alta de sales que nos permite flotar en el agua, con vistas al Volcán Licancabur y a la cordillera de la Sal. Es el lugar perfecto para desconectarse y sentir la inmensidad del Salar de Atacama.

Duración: Medio día
Dificultad: Media
Altitud: 2.700 msnm
Aclimatación: Ninguna
Qué llevar: A B E





EXCURSIONES ASTRONOMÍA

Los cielos del Desierto de Atacama son una ventana al universo. Reconocidos mundialmente como uno de los mejores para la práctica de la astronomía, aquí la noche da paso a un intenso espectáculo de luces y formas cuyos rastros llevan a tiempos estelares donde todo comenzó. La experiencia de conectarse con el universo a través de los cielos de Atacama es un verdadero espectáculo de descubrimiento y asombro.



◆ ASTRONOMÍA ANDINA

Para conocer y contemplar uno de los cielos más famosos del mundo debido a su extraordinaria claridad, Nayara Alto Atacama cuenta con un observatorio, en la cima de uno de los cerros que lo rodea. Ocho reposeras giratorias y un telescopio de gran alcance, permiten a los huéspedes observar estrellas, planetas, constelaciones, galaxias y nebulosas. En una charla de cerca de 45 minutos, un guía explica y comenta, en detalle, algunos de los principales hallazgos astronómicos de la historia humana que son parte de la conformación de nuestro universo.

Duración: Una hora

Dificultad: Baja

Altitud: 2.490 m

Aclimatación: Ninguna

Qué llevar: A C



EXCURSIONES AVENTURA

Es muy probable que en este tipo de actividades suceda algo fuera de lo común. Por eso las llamamos excursiones de aventura. Aunque transcurren en un contexto de completa seguridad, en todas ellas dejamos espacio para que aparezca lo espontáneo. Caminando o en bicicleta y con distancias alternativas de dificultad, el Desierto de Atacama se revela con toda su fuerza.



◆ CAMINATA DE JAUNA

Es una caminata de día completo en el altiplano, Jauna está ubicado a unos 65 km al norte de San Pedro de Atacama. Comenzando a una altura de 4200 msnm, recorreremos sus bofedales para observar su flora y fauna única.

Duración: Día Completo
Dificultad: Media
Altitud: 2.500 m
Aclimatación: 2 días
Qué llevar: A B
Distancia: 8 km + 100 km

Duración: Medio día
Dificultad: Alta
Altitud: 3.166 m
Aclimatación: Ninguna
Qué llevar: A
Distancia: 4.5 km + 45 km



◆ QUEBRADA DE LOS CARDONES

En Guatín, justo en el punto de unión de dos ríos (Puritama y Purifica) que da origen al río Vilama (el segundo más importante para los Ayllus de San Pedro), comienza esta caminata. Contrastes de roca, diversa vegetación y cactus centenarios de más de siete metros de altura son parte del paisaje. Y, para salir de la quebrada, pasamos por una antigua estancia de pastores.





◆ GARGANTA DEL DIABLO

El inicio de esta ruta comienza en bicicleta desde el Ayllu de Quito, para tomar el camino que nos lleva por las espectaculares quebradas de la Cordillera de la Sal en el Valle de Catarpe. Desde ahí, tomaremos el camino para recorrer la Garganta del Diablo (nombre que hace referencia a un viejo mito del pueblo) y finalmente, visitaremos la Iglesia de San Isidro.

Duración: Medio día
Dificultad: Media
Altitud: 2.500 m
Aclimatación: Ninguna
Qué llevar: A
Distancia: 18 km



Duración: Medio día
Dificultad: Media
Altitud: 2.700 m
Aclimatación: Ninguna
Qué llevar: A
Distancia: 10 km + 6km



◆ VILAMA / GARGANTA DEL DIABLO

Incursionamos en un cañón formado por el agua del Río Vilama y San Pedro. La caminata se inicia en la antigua azufrera de Vilama, actualmente abandonada. El resto del camino es un antiguo paso de pastores utilizado hasta fines de los 80, donde todavía encontramos Petroglifos Lican Antai. Cerramos la actividad en la Garganta del Diablo en plena Cordillera de la Sal.

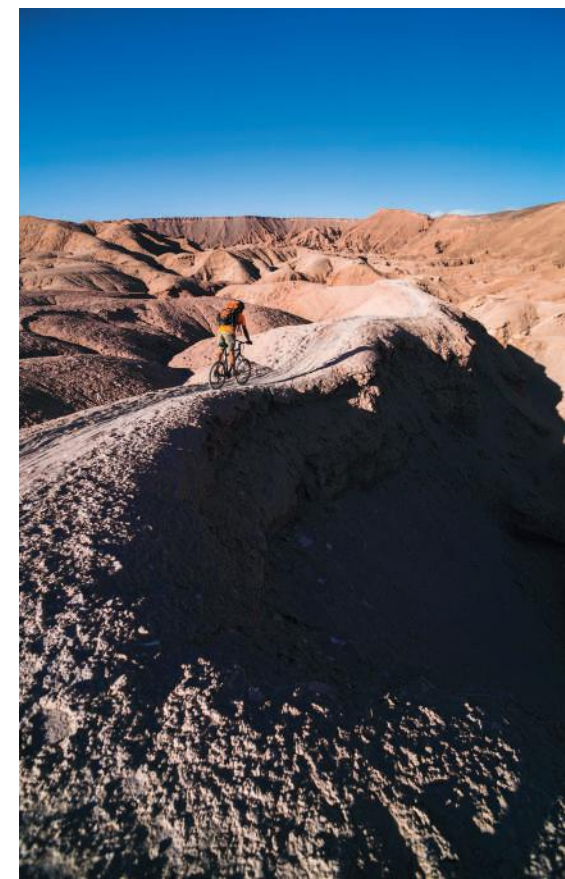



◆ ARTE RUPESTRE

La caminata comienza al llegar a la Cordillera de la Sal, pasando por el Llano de la Paciencia. Luego de un ascenso de 2 km encontrarás una vista privilegiada de las icónicas formaciones de la cordillera, y reconocerás la historia y cosmovisión de los primeros habitantes del desierto a través de petroglifos con más de 1.500 años de antigüedad.

Duración: Medio día

Dificultad: Media

Altitud: 2.630 m

Aclimatación: Ninguna

Qué llevar: A

Distancia: 3 km - 10 km



◆ VALLE ARCOÍRIS (Día completo)

Es una caminata río arriba de aproximadamente 10 kilómetros. Reconoceremos la vida del pastoreo y agricultura local y llegaremos a un mirador donde vamos a contemplar el sector Valle del Arcoíris desde arriba, con una vista única y majestuosa. Descendemos y recorreremos el Valle para luego seguir un sendero de pastoreo que nos lleva al sector de Jones, en donde se reconoce el pukará del lugar. Toda la experiencia se complementa con un almuerzo buffet en el lugar.

Duración: Día completo

Dificultad: Media

Altitud: 3.250 m

Aclimatación: Ninguna

Qué llevar: A

Distancia: 10 km - 115 km



NAYARA

ALTO ATACAMA

Chile

- Pavimento o asfalto
- Camino agregado pétreo
- Camino de tierra
- Huella
- Límite internacional
- Lugares poblados
- Cordillera de los Andes
- Cordillera de la Sal
- Cordillera de Domeyko
- Salar de Atacama
- Avistamiento de aves
- Avistamiento de animales

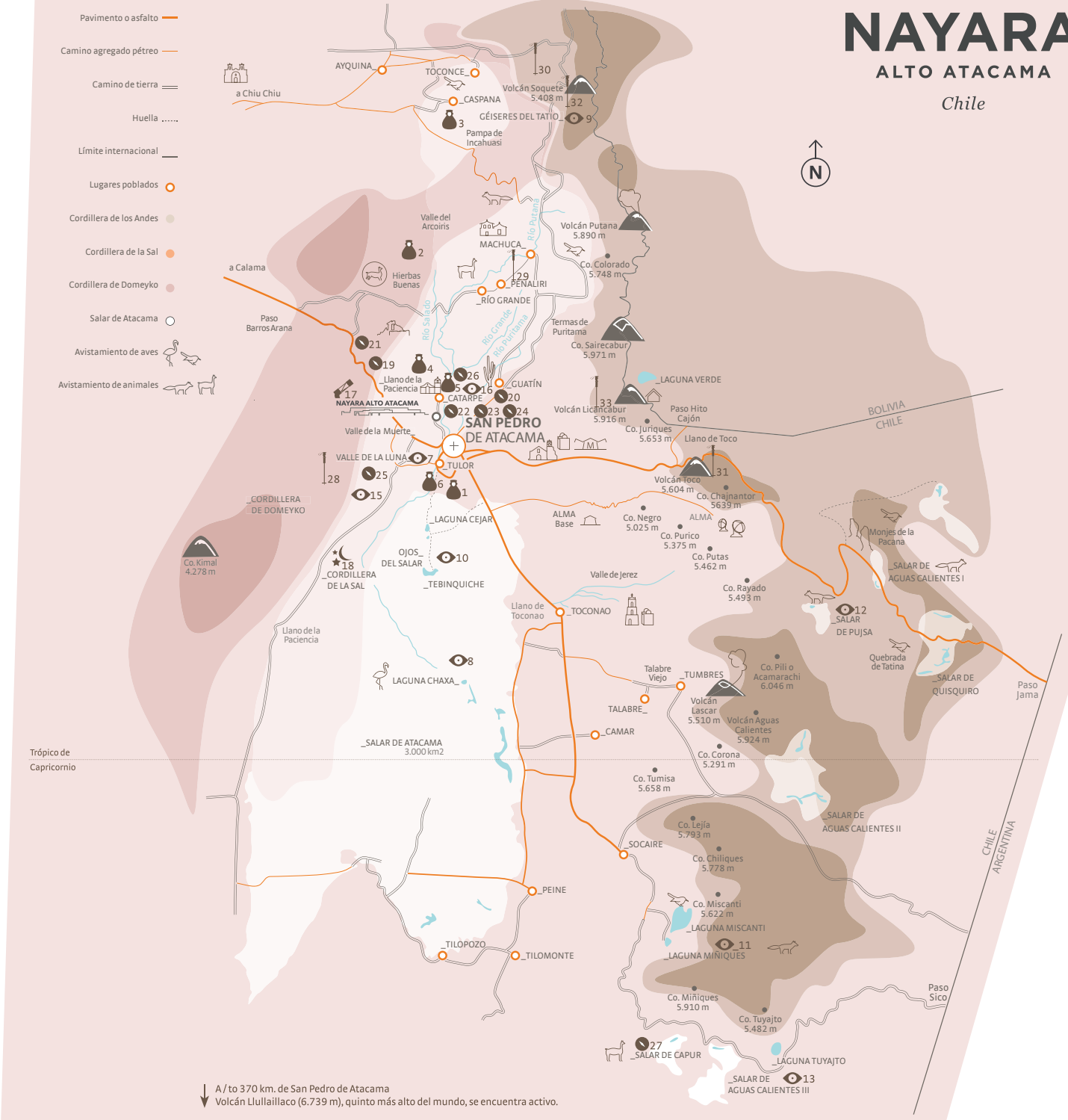

↓ A / to 370 km. de San Pedro de Atacama
 ↓ Volcán Llullaillaco (6.739 m), quinto más alto del mundo, se encuentra activo.

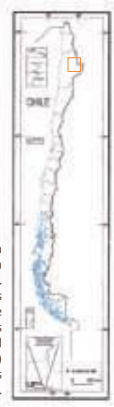

Autorizada su circulación por Resolución Nº 506 del 7 de noviembre del 2014 de la Dirección Nacional de Fronteras y Límites del Estado. La edición y circulación de mapas, cartas geográficas u otros impresos y documentos que se refieran o relacionen con los límites y fronteras de Chile, no comprometen, en modo alguno, al Estado de Chile, de acuerdo con el Art. 2º letra g) del DFL Nº83 de 1979 del Ministerio de Relaciones Exteriores.